PAUL GOTHE BOCHUM

PAUL GOTHE GmbH

Fabrik staub- und strömungstechnischer Messgeräte

SEIT 1924

Produktinfo 35-MK: selbstregulierende Filterheizung

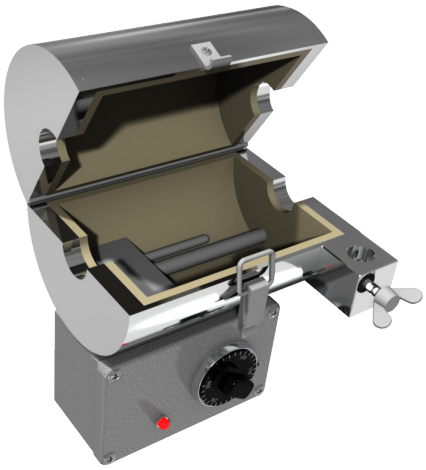

Filterheizung aus Aluminium-Halbschalen.

Die Halbschalen werden aufgeklappt und erlauben freien Zugang zum Filter.

Das Entfernen der heißen Teile mit Maulschlüsseln ist problemlos möglich, da die Heizung nach dem Öffnen komplett entfernt werden kann.

Passend für alle Plan- und Hülsen-Filterkopfgeräte.

Die Heizung wird ohne Werkzeug am Ausgang vom Absaugrohr mit dem Zuklappen einfach und schnell montiert.

Kleine Heizung:
Elektrisch beheizt, Leistung: ~ 200 Watt, 230 V, mit Isolierung.
Ø 110 x 150 mm mit Thermoelement (NiCr-Ni)
Wählbarer Temperaturbereich von 50 .. 300 °C in 10 °C Schritten.
Regelung erfolgt über den in der Heizung eingebauten Temperatursensor.

Der Regler ist in einer an der Heizung montierten Aluminiumdose eingebaut, mit Schaltsignallampe, Drehknopf mit Skala für die Temperatureinstellung an der Aluminiumdose.

Mit Halterung für Stativstange. Gewicht: ~ 2,5 kg

Kann nicht am Ausgang vom Absaugrohr montiert werden! Geeignet für den Minikaminkrümmer.

Art.-Nr.: 35.03-MK

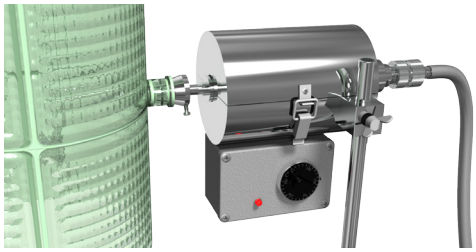

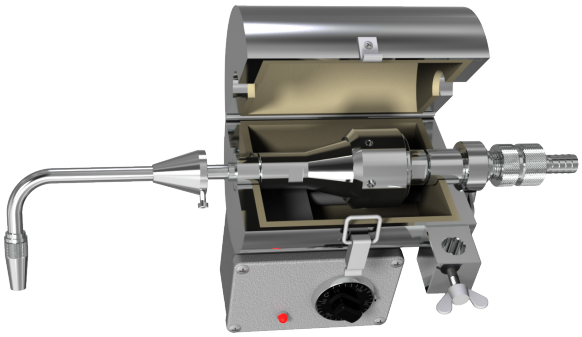

Heizung montiert und mit Filterkopf