PAUL GOTHE BOCHUM

PAUL GOTHE GmbH

Fabrik staub- und strömungstechnischer Messgeräte

SEIT 1924

Produktinfo 7.01 mit Sinterhülse

Filterhülsenkopfgerät mit Sinterhülse

Bauart nach VDI 2066, Blatt 2 (1981),
fünfteilig ohne Sinter-Filterhülse.
Die Sinter-Filterhülse kann mit Pressluft gereinigt und mehr als einmal verwendet werden.
Filterkopf kann In- und Out-Stack eingesetzt werden.
Außendurchmesser: 45 mm, Länge: 145 mm, ohne Düse.
Eingang: Innengewinde G ½
Ausgang: Außengewinde G ½
Werkstoff Edelstahl (bis 500°C):

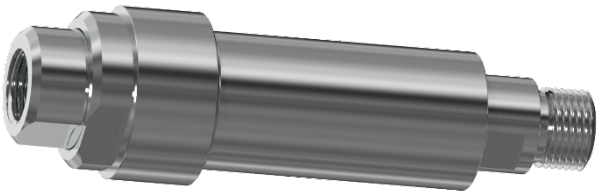

Abb. Filterkopfgerät 7.01-AS

Art.-Nr.: 7.01-AS

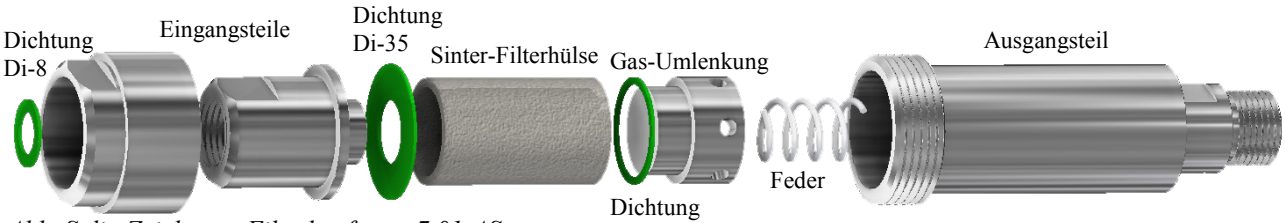

Abb. Splitt Zeichnung Filterkopfgerät 7.01-AS

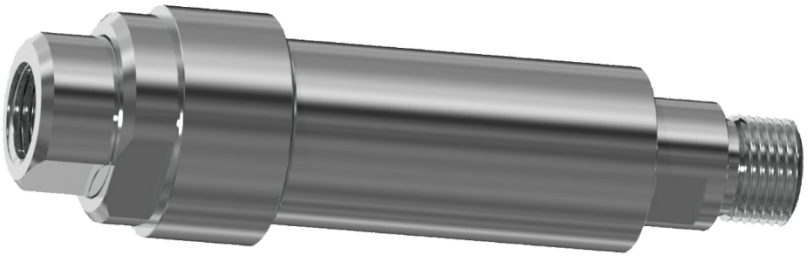

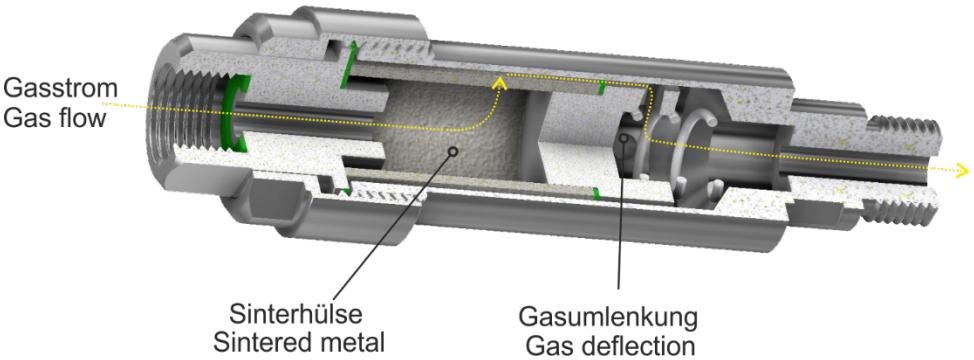

Sinter-Filterhülse

aus Edelstahl, Abmessung: Ø 25/30 x 55 mm, max. Temperatur: 500°C,
Trenngrad Gas: 3-4 µm zu 98 %:

Art.-Nr.: 8.03

www.paulgothe.de – Wittener Str. 82, 44789 Bochum, Tel: ++49-0234 - 33 51 80, FAX: ++49-0234 - 30 82 17